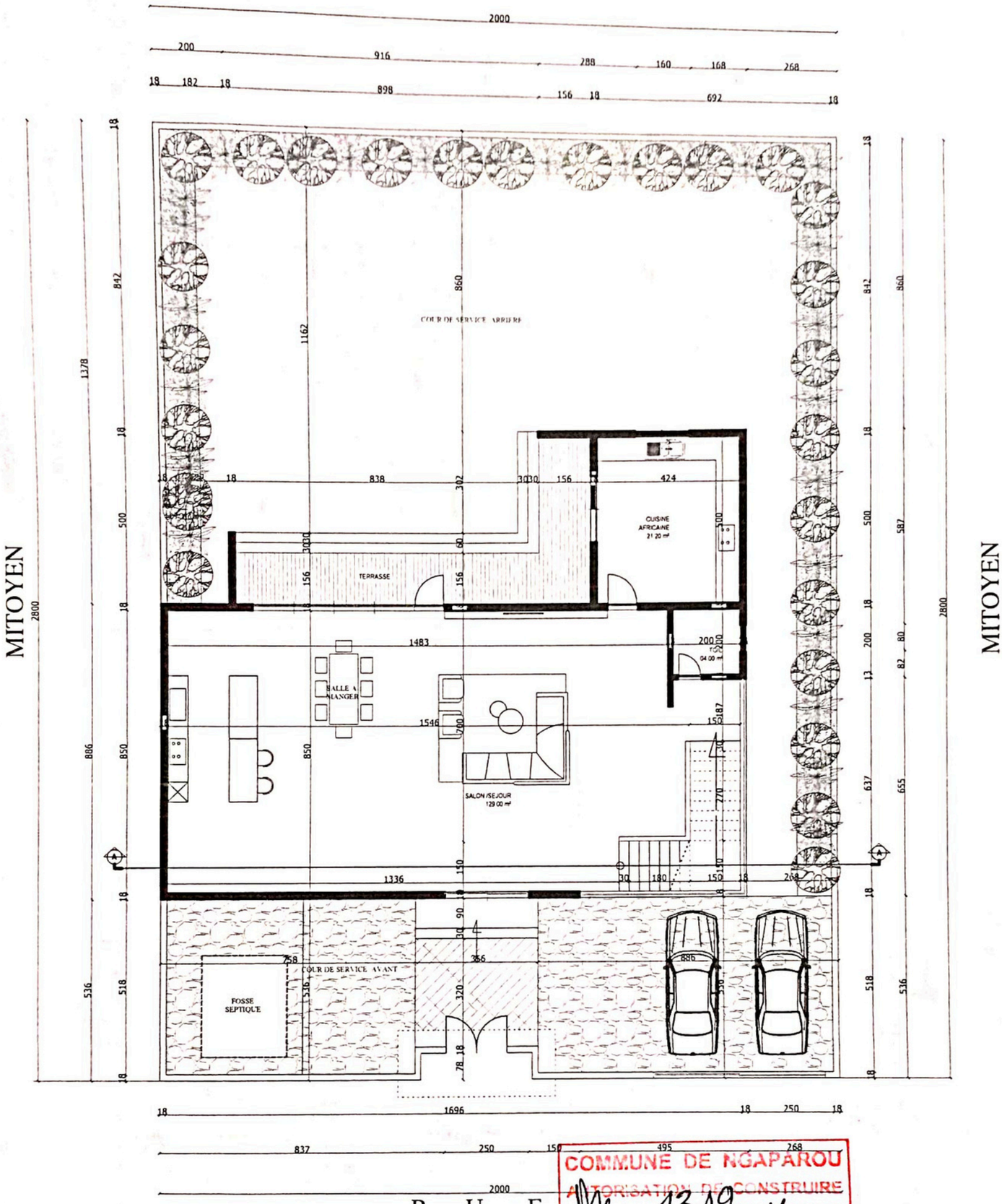

PLAN REZ DE CHAUSSEE

SHO: 177.95 m2

echelle: 1/100

COMMUNE DE NGAPAROU
AUTORISATION DE CONSTRUIRE
N° 1319 092/25
Arrêté du Maire N° ..... Ngaparou
du 20-06-25

MITOYEN

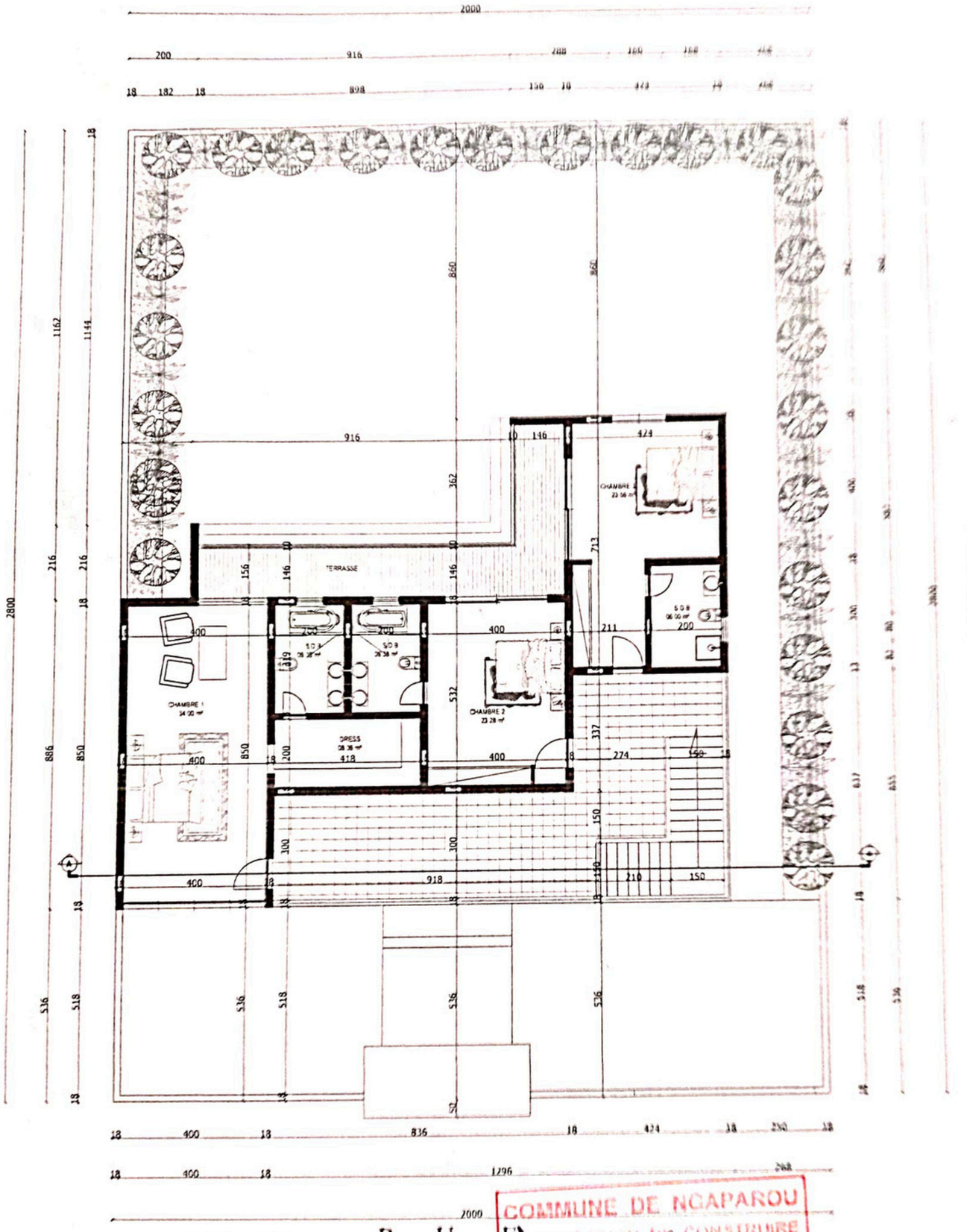

MITOYEN

MITOYEN

R U E

PLAN ETAGE

SHO: 199. 76 m2

COMMUNE DE NGAPAROU
AUTORISATION DE CONSTRUIRE
N° ... DAC 1319 ... L.R
Arrêté du Maire N° ... 00 - 08 - 15 ... du